madita-fun.

☐ **Bestellung**
☐ **Kostenvoranschlag**

Kunden-Nr.: _____

Besteller: _____

Datum: _____

Unterschrift: _____

Rechnungsanschrift:

Versandadresse: ☐ Siehe Rechnungsanschrift

Kommission:

Der integrative Therapiestuhl.

- inkl. Armlehnen, Fußbank mit Langlöchern für Begurtung, Schiebegriff, Standard-Sitzpolster mit Bezug
- Höhenverstellung per Gasdruckfeder (1200 N bei Gr. 0 + 1; 1600 N bei Gr. 1b + 2)
- 4 Laufrollen (75 mm), davon 2 mit Feststeller
- Verstellmöglichkeiten:
  - Sitzwinkel (per Gasdruckfeder 500 N)
  - Rückenwinkel
  - Sitztiefe und Sitzbreite
  - winkel-, höhen- und breitenverstellbare Armlehnen
  - höhenverstellbare Rückenlehne
  - hochklappbare Fußbank, kniewinkel- und höhenverstellbar

HMV-Nr.: 26.11.05.0022

zum Konfigurator

Grundmodell						
madita-fun. Gr. 0		**madita-fun. Gr. 1**		**madita-fun. Gr. 1b**		**madita-fun. Gr. 2**	
	Preis / Stück		Preis / Stück		Preis / Stück		Preis / Stück
☐ **79 00 000**	2.711 €	☐ **79 01 000**	2.711 €	☐ **79 01 200**	2.922 €	☐ **79 02 000**	3.049 €

Rahmenfarben			
Anthrazitgrau ●		**Telegrau 4 (Weißgrau)** ○	
	Preis		Preis
☐ **92 00 017**	inkl.	☐ **92 00 011**	inkl.

Voreinstellungen

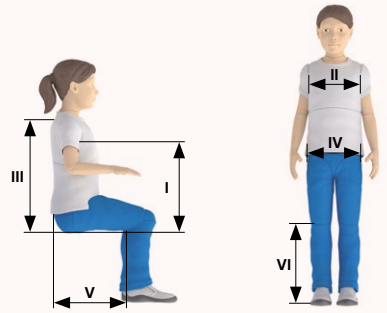

Voreinstellungen am Therapiestuhl im Hause Schuchmann.
Teilen Sie uns hierfür bitte folgende Körpermaße mit:

I	Achselhöhe	_____	IV	Beckenbreite	_____
II	Brustbreite	_____	V	Sitztiefe	_____
III	Rückenhöhe	_____	VI	Unterschenkellänge	_____

	Preis
☐ **7400080**	inkl.

Maße

		Gr. 0	Gr. 1	Gr. 1b	Gr. 2
A	Sitztiefe*	15 - 25 cm	21 - 30 cm	26 - 36 cm	30 - 42 cm
B	Sitzbreite	16 - 26 cm	20 - 30 cm		28 - 38 cm
C	Rückenhöhe mit extra kurzem Rücken	32 - 35 cm		35 - 43 cm	
C	Rückenhöhe mit kurzem Rücken	35 - 43 cm		42 - 52 cm	
C	Rückenhöhe mit langem Rücken	42 - 52 cm		53 - 63 cm	
C	Rückenhöhe mit Aktiv-Rücken	35 - 43 cm			42 - 52 cm
D	Sitzhöhe	25 - 62 cm			
	Sitzhöhe m. elektr. Höhenverst.	32 - 62 cm			
	Sitzhöhe m. hydr. Höhenverst.	27 - 63 cm			
E	Unterschenkellänge	12 - 22 cm** / 15 - 25 cm	16 - 29 cm** / 19 - 32 cm	19 - 33 cm** / 22 - 36 cm	25-43 cm
F	Breite gesamt	54 cm		64 cm	
G	Länge Grundrahmen	65 cm		75 cm	
	Breite gesamt mit Kombiuntergestell	66 cm		76 cm	
	Länge gesamt mit Kombiuntergestell	76 cm		86 cm	
	Sitzwinkel	(-)8° - 37°			
	Rückenwinkel	(-)5° - 25°			
	max. Belastung	30 kg		45 kg	50 kg
	Gewicht	19 kg	20 kg	22 kg	24 kg

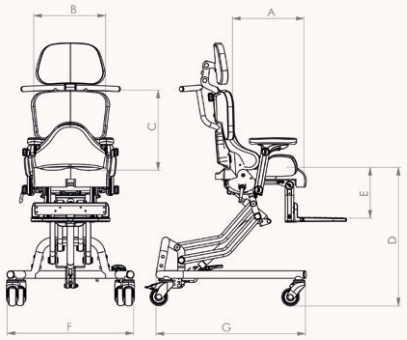

* bei einstellbarer Beckenführung um 1 cm reduziert | ** dieser Einstellungsbereich kann durch Umsetzen der Halterung erreicht werden.

Bezüge

Pink 2
(Nr. 115)

	Preis
☐ **9100115**	inkl.

Tiefsee-Blau
(Nr. 111)

	Preis
☐ **9100111**	inkl.

Blatt-Grün
(Nr. 123)

	Preis
☐ **9100123**	inkl.

Schiefer-Grau
(Nr. 124)

	Preis
☐ **9100124**	inkl.

Namensstickerei

Namensstickerei auf dem Rückenpolster
bitte füllen Sie das Formular auf Seite 135 aus!

Eine Bestickung von Flexi-Stoffen ist nicht möglich.

Bezüge

Flexi Blau
(Nr. 44)

	Aufpreis
☐ **9100044**	272 €

Flexi Hellgrau
(Nr. 50)

neu

	Aufpreis
☐ **9100050**	272 €

Bezug nach Kundenwunsch

	Aufpreis
☐ **9100999**	278 €

Minderposition

Ohne Sitz-/Becken- und Rückenpolster sowie Bezug liefern
zum Einbau von Maßpolstern

	Preisreduzierung
☐ **7300059**	Netto -100 €

Kopfstützen

Kopfstütze (Standard)
inkl. Standard-Halter, höhen- und winkelverstellbar, gepolstert, inkl. Bezug

	Preis / Stück
☐ für Gr. 0 **(7800009)**	281 €
☐ für Gr. 1 **(7801009)**	281 €
☐ für Gr. 2 **(7802009)**	281 €

Kopfstütze (Muschelform)
inkl. Standard-Halter, höhen- und winkelverstellbar, gepolstert, inkl. Bezug

	Preis / Stück
☐ für Gr. 0+1 **(7801010)**	399 €
☐ für Gr. 2 **(7802010)**	399 €

Kopfstütze (Seitenführung)
inkl. Standard-Halter, höhen- und winkelverstellbar, gepolstert, inkl. Bezug

	Preis / Stück
☐ für Gr. 0+1 **(7801011)**	377 €
☐ für Gr. 2 **(7802011)**	377 €

Kopfstützen

Kopfstütze (Seitenführung, winkelverstellbar) – gepolstert, inkl. Bezug, höhen-, tiefen- und winkelverstellbar, zusätzlich sind die Seitenführungen jeweils winkelverstellbar

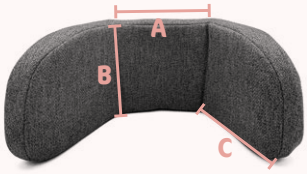

	A	B	C
Gr. 1	13,5 cm	10,5 cm	10 cm
Gr. 2	15 cm	10,5 cm	13,5 cm
Gr. 3	17 cm	12,5 cm	16,5 cm

A = Breite Anlagefläche
B = Höhe Kopfstütze
C = Breite Seitenführung

		Preis / Stück
☐ Gr. 1	**(78 01 012)**	651 €
☐ Gr. 2	**(78 02 012)**	651 €
☐ Gr. 3	**(78 03 012)**	651 €

Adapter für Kopfstützen zur Seitenverstellung

	Preis / Stück
☐ **78 01 041**	154 €

Doppelgelenk für Kopfstützenhalterungen um den Einstellbereich der Tiefe zu erweitern

	Preis / Set
☐ **78 00 041**	98 €

Universaladapter für Kopfstützenhalterungen bei Fremdkopfstützen – in der Ausführung 15 x 15 mm

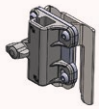

	Preis / Stück
☐ **78 00 013**	95 €

Standard Rücken (optional mit anschraubbarer Oberarmführung)

Rücken – inkl. Polster und Bezug (kurzer Rücken ist Standard, wenn nicht anders angegeben)

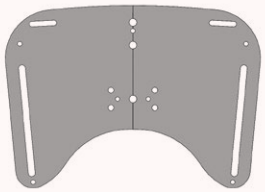

	für Gr. 0	für Gr. 1	für Gr. 1b	für Gr. 2
extra kurzer Rücken:	32 - 35 cm	32 - 35 cm	35 - 43 cm	35 - 43 cm
kurzer Rücken:	35 - 43 cm	35 - 43 cm	42 - 52 cm	42 - 52 cm
langer Rücken:	42 - 52 cm	42 - 52 cm	53 - 63 cm	53 - 63 cm

	Preis / Stück	Preis / Stück	Preis / Stück	Preis / Stück
extra kurzer Rücken:	☐ **78 00 001** 205 €	☐ **78 01 001** 205 €	☐ **78 01 201** 205 €	☐ **78 02 001** 231 €
kurzer Rücken:	☐ **78 00 002** 205 €	☐ **78 01 002** 205 €	☐ **78 01 202** 205 €	☐ **78 02 002** 231 €
langer Rücken:	☐ **78 00 003** 205 €	☐ **78 01 003** 205 €	☐ **78 01 203** 205 €	☐ **78 02 003** 231 €

Anschraubbare Oberarmführung (für Standard Rücken)

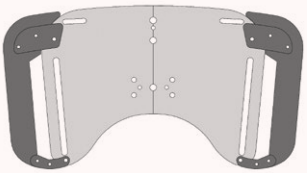

	für Gr. 0	für Gr. 1	für Gr. 1b	für Gr. 2
	Preis / Stück	Preis / Stück	Preis / Stück	Preis / Stück
für extra kurzen Rücken:	☐ **78 00 004** 133 €	☐ **78 01 004** 133 €	☐ **78 01 204** 133 €	☐ **78 02 004** 133 €
für kurzen Rücken:	☐ **78 00 005** 133 €	☐ **78 01 005** 133 €	☐ **78 01 205** 133 €	☐ **78 02 005** 133 €
für langen Rücken:	☐ **78 00 006** 133 €	☐ **78 01 006** 133 €	☐ **78 01 206** 133 €	☐ **78 02 006** 133 €

Aktiv-Rücken (keine Oberarmführung möglich)

Aktiv-Rücken
inkl. Polster und Bezug

	für Gr. 0	für Gr. 1	für Gr. 1b	für Gr. 2
	35 - 43 cm	35 - 43 cm	35 - 43 cm	42 - 52 cm
	Preis / Stück	Preis / Stück		Preis / Stück
	☐ **78 00 007** 261 €	☐ **78 01 007** 261 €		☐ **78 02 007** 261 €

Konfigurationsmöglichkeiten - Rückeneinheit

Rückeneinheit – fest (Standardkonfiguration = mit Schiebegriff, wenn nicht anders angegeben)

			Preis / Stück
☐ für Gr. 0+1	mit Schiebegriff	**(73 01 004)**	inkl.
☐ für Gr. 2	mit Schiebegriff	**(73 02 004)**	inkl.
☐ für Gr. 0+1	mit Schiebebügel	**(73 01 053)**	inkl.

Rückeneinheit – abnehmbar

			Preis / Stück
☐ für Gr. 0+1	mit Schiebegriff	**(73 01 006)**	411 €
☐ für Gr. 2	mit Schiebegriff	**(73 02 006)**	411 €

Einstellbare Begrenzung des Rückenwinkels – zur Feststellung des individuellen max. Rückenwinkels

	Preis / Set
☐ **73 01 111**	69 €

Armauflage

Armauflagepolster Gr. 1
(Standardkonfiguration bei Grundmodell Gr. 0, wenn nicht anders angegeben)
Länge: 20 cm Breite: 6 cm

	Preis / Paar
☐ **78 01 008**	inkl.

Armauflagepolster Gr. 2
(Standardkonfiguration bei Grundmodell Gr. 1+2, wenn nicht anders angegeben)
Länge: 27 cm Breite: 7 cm

	Preis / Paar
☐ **78 02 008**	inkl.

Armauflagepolster Gr. 3
Länge: 34 cm Breite: 8 cm

	Preis / Paar
☐ **78 03 008**	inkl.

Thoraxpelotten (Abklappbare Thoraxpelotten sind nicht in Kombination mit der Oberarmführung möglich.)

Thoraxpelotte Gr. 0	Thoraxpelotte Gr. 1	Thoraxpelotte Gr. 2
gepolstert, inkl. Bezug	gepolstert, inkl. Bezug	gepolstert, inkl. Bezug
(Empfehlung bei Verwendung von Grundmodell Gr. 0)	(Empfehlung bei Verwendung von Grundmodell Gr. 1+1b)	(Empfehlung bei Verwendung von Grundmodell Gr. 2)
Höhe: 7 cm Tiefe: 9 cm	Höhe: 8 cm Tiefe: 13 cm	Höhe: 11 cm Tiefe: 16 cm
Brustbreite: 12 - 27 cm	Brustbreite: 16 - 30 cm	Brustbreite: 19 - 36 cm
Preis / Paar	Preis / Paar	Preis / Paar
☐ fest **(7800045)** 120 €	☐ fest **(7801045)** 120 €	☐ fest **(7802045)** 120 €
☐ fest aktiver Rücken **(7800047)** 120 €	☐ fest aktiver Rücken **(7801047)** 120 €	☐ fest aktiver Rücken **(7802047)** 120 €
☐ abklappbar **(7800049)** 405 €	☐ abklappbar **(7801049)** 405 €	☐ abklappbar **(7802049)** 405 €

Thoraxpelotten (Abklappbare Thoraxpelotten sind nicht in Kombination mit der Oberarmführung möglich.)

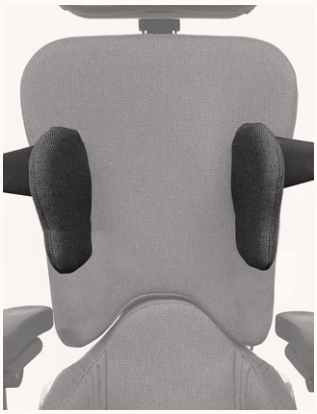

Thoraxpelotte Gr. 0, lang (Rumpfführung)	Thoraxpelotte Gr. 1, lang (Rumpfführung)	Thoraxpelotte Gr. 2, lang (Rumpfführung)
gepolstert, inkl. Bezug	gepolstert, inkl. Bezug	gepolstert, inkl. Bezug
Höhe: 12,5 cm Tiefe: 9 cm	Höhe: 15,5 cm Tiefe: 13 cm	Höhe: 18,5 cm Tiefe: 16 cm
Brustbreite: : 12 - 27 cm	Brustbreite: 16 - 30 cm	Brustbreite: 19 - 36 cm
Min. einstellbare Achselhöhe bei Kombination mit einstellbarer Beckenführung: 23 cm	Min. einstellbare Achselhöhe bei Kombination mit einstellbarer Beckenführung: 26 cm	Min. einstellbare Achselhöhe bei Kombination mit einstellbarer Beckenführung: 30 cm
ℹ **Lange Thoraxpelotten mit abklappbarer Halterung lassen sich ca. 20° zur Seite klappen.**		
Preis / Paar	Preis / Paar	Preis / Paar
☐ fest **(7800046)** 185 €	☐ fest **(7801046)** 185 €	☐ fest **(7802046)** 185 €
☐ fest aktiver Rücken **(7800048)** 185 €	☐ fest aktiver Rücken **(7801048)** 185 €	☐ fest aktiver Rücken **(7802048)** 185 €
☐ abklappbar **(7800050)** 470 €	☐ abklappbar **(7801050)** 470 €	☐ abklappbar **(7802050)** 470 €

Bezug

Bezug für Oberarmanlage/ Pelottenhalterung

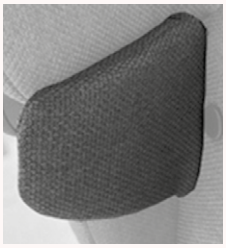

Preis / Paar	
☐ **7801040**	41 €

Sitzwinkelverstellung

Auslösehebel – am **Schiebebügel /-griff** montiert (Standardkonfiguration, wenn nicht anders angegeben) Dieser Artikel ist nicht möglich beim abnehmbaren Rücken. Für den abnehmbaren Rücken wählen Sie bitte den „**Auslösehebel mit aushängbarem Bowdenzug am Schiebebügel /-griff**".	**Auslösehebel** – direkt an der **Gasdruckfeder** montiert	**Auslösehebel mit aushängbarem Bowdenzug am Schiebebügel /-griff** montiert (für den abnehmbaren Rücken)	**Sicherheitsbolzen** für Auslösehebel, um ungewolltes Auslösen der Gasdruckfeder zu verhindern. (Nicht möglich bei Auslösehebel „**direkt an der Gasdruckfeder**".)
Preis / Stück	Preis / Stück	Preis / Stück	Preis / Stück
☐ **7401085** inkl.	☐ **7400085** inkl.	☐ **7402085** 39 €	☐ **7301086** 82 €

Sitzoption

Standard Sitzpolster – inkl. Bezug (Standardkonfiguration, wenn nicht anders angegeben)

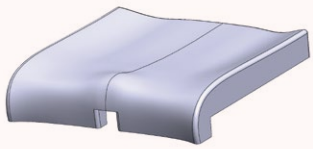

Sitzpolster – inkl. Bezug mit anatomischer Beinführung

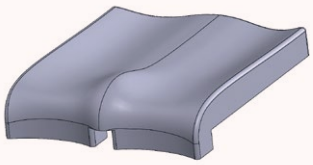

Einstellbare Beckenführung – gepolstert, inkl. Bezug

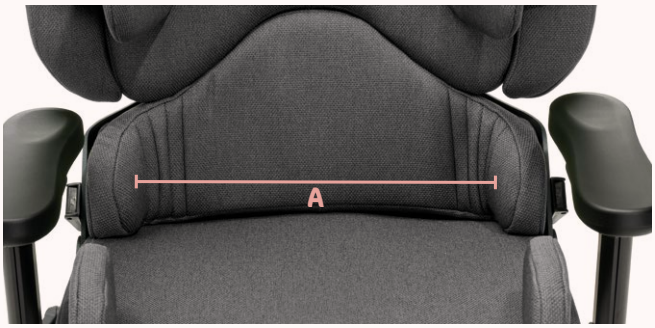

Preis / Stück			Aufpreis / Stück			Preis / Stück		
☐ für Gr. 0	**(7800017)**	inkl.	☐ für Gr. 0	**(7800018)**	242 €	☐ für Gr. 0 - Sitzbreite A = 20 - 24 cm	**(7800020)**	425 €
☐ für Gr. 1	**(7801017)**	inkl.	☐ für Gr. 1	**(7801018)**	242 €	☐ für Gr. 1+1b - Sitzbreite A = 22 - 26 cm	**(7801020)**	425 €
☐ für Gr. 1b	**(7801217)**	inkl.	☐ für Gr. 1b	**(7801218)**	242 €	☐ für Gr. 2 - Sitzbreite A = 28 - 34 cm	**(7802020)**	452 €
☐ für Gr. 2	**(7802017)**	inkl.	☐ für Gr. 2	**(7802018)**	242 €			

Sitzoption

Abduzierbare Beinführung
mit Beinlängenausgleich, inkl. Sitzpolster und Bezug (beinhaltet bereits die Oberschenkelführung)

	bei Gr. 0	bei Gr. 1+1b	bei Gr. 2
A	0° - 20°	0° - 20°	0° - 20°
B	7 - 10 cm	9 - 12 cm	10 - 14 cm
C	3 cm	3 cm	3 cm

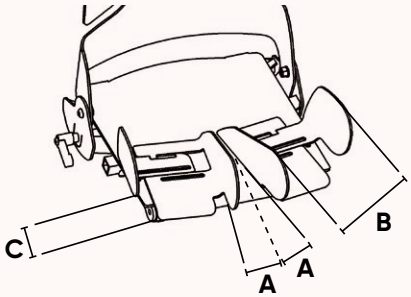

A = Abduktionswinkel
B = Oberschenkelbreite
C = Beinlängenausgleich

		Preis / Stück
☐ für Gr. 0	**(7800019)**	576 €
☐ für Gr. 1	**(7801019)**	576 €
☐ für Gr. 1b	**(7801219)**	576 €
☐ für Gr. 2	**(7802019)**	598 €

Zubehör

Knieabduktionskeil
vorsteckbar mittels Steckachse, gepolstert, inkl. Bezug (nicht nutzbar bei abduzierbarer Beinführung)

	Breite	Tiefe
Gr. 0	7 cm	10 cm
Gr. 1	8 cm	14 cm
Gr. 2	10 cm	17 cm

		Preis / Stück
☐ Gr. 0	**(7300023)**	249 €
☐ Gr. 1	**(7301023)**	249 €
☐ Gr. 2	**(7302023)**	249 €

Oberschenkelführung

Oberschenkelführung für Gr. 0
gepolstert, inkl. Bezug, winkel-, tiefen- und breitenverstellbar

		Preis / Paar
☐ 12 cm	**(7300114)**	213 €
☐ 14 cm	**(7300115)**	213 €

Oberschenkelführung für Gr. 1 + 1b
gepolstert, inkl. Bezug, winkel-, tiefen- und breitenverstellbar

		Preis / Paar
☐ 14 cm	**(7301114)**	213 €
☐ 17 cm	**(7301115)**	213 €

Oberschenkelführung für Gr. 2
gepolstert, inkl. Bezug, winkel-, tiefen- und breitenverstellbar

		Preis / Paar
☐ 17 cm	**(7302114)**	218 €
☐ 22 cm	**(7302115)**	218 €

Fußbänke

	Breite	Tiefe	Unterschenkellänge
für Gr. 0	28,4 cm	17,5 cm	12 - 22 cm* / 15 - 25 cm
für Gr. 1	33,4 cm	20,5 cm	16 - 29 cm* / 19 - 32 cm
für Gr. 1b			19 - 33 cm* / 22 - 36 cm
für Gr. 2	40,3 cm	24,5 cm	25 - 43 cm

* Dieser Einstellungsbereich kann durch Umsetzen der Halterung erreicht werden.

Fußbank Standard – ohne Feststellung, hochklappbar, fest montiert an der Sitzeinheit, mit rutschfester Oberfläche und jeweils 4 Schlitzen zur Befestigung von Begurtungen (Standardkonfiguration, wenn nicht anders angegeben)

		Preis / Stück
☐ für Gr. 0	**(7800021)**	inkl.
☐ für Gr. 1	**(7801021)**	inkl.
☐ für Gr. 1b	**(7801221)**	inkl.
☐ für Gr. 2	**(7802021)**	inkl.

Fußbank mit Feststeller – hochklappbar, fest montiert an der Sitzeinheit, mit rutschfester Oberfläche und jeweils 4 Schlitzen zur Befestigung von Begurtungen

		Aufpreis / Stück
☐ für Gr. 0	**(7800022)**	58 €
☐ für Gr. 1	**(7801022)**	58 €
☐ für Gr. 1b	**(7801222)**	58 €
☐ für Gr. 2	**(7802022)**	58 €

Fußbank mit Winkelverstellung – hochklappbar, fest montiert an der Sitzeinheit, mit rutschfester Oberfläche und jeweils 4 Schlitzen zur Befestigung von Begurtungen

Fußwinkel = (-)10° - 10°

		Aufpreis / Stück
☐ für Gr. 0	**(7800023)**	106 €
☐ für Gr. 1	**(7801023)**	106 €
☐ für Gr. 1b	**(7801223)**	106 €
☐ für Gr. 2	**(7802023)**	106 €

Wadenanlage

Wadenanlage für Fußbänke
bezogen mit schwarzem Flexi-Stoff

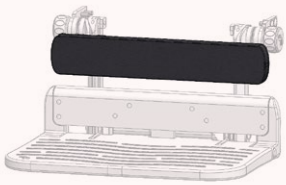

	für Gr. 0	für Gr. 1+1b	für Gr. 2
Breite	27 cm	32 cm	38 cm
Höhe	6,5 cm	6,5 cm	6,5 cm

		Preis / Stück
☐ für Gr. 0	**(7800024)**	228 €
☐ für Gr. 1 + 1b	**(7801024)**	228 €
☐ für Gr. 2	**(7802024)**	228 €

Konfigurationsmöglichkeiten Fußstützen

Schritt 1: Auswahl der Halterung

Kniewinkel zur Aufnahme der Fußstützen
einzeln höhen-, breiten- und winkelverstellbar

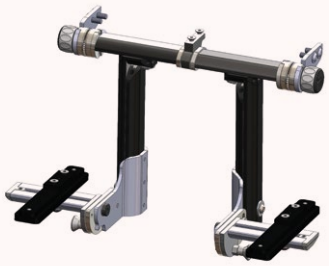

		Preis / Stück
☐ für Gr. 0	**(7800025)**	316 €
☐ für Gr. 1	**(7801025)**	316 €
☐ für Gr. 1b	**(7801225)**	316 €
☐ für Gr. 2	**(7802025)**	316 €

Schritt 2: Auswahl der Fußstützen

Einzelfußstützen – hochklappbar, fest montiert an der Aufnahme der Fußstützen, mit rutschfester Oberfläche und jeweils 4 Schlitzen zur Befestigung von Begurtungen

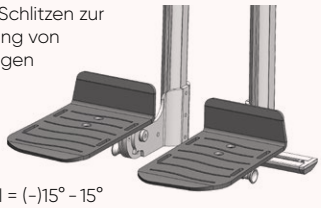

Fußwinkel = (-)15° - 15°

	Breite vorne	Breite hinten	Länge
Gr. 1	11,4 cm	10 cm	18,4 cm
Gr. 2	13,8 cm	13,2 cm	21,4 cm

		Preis / Paar
☐ Gr. 1	**(7801026)**	inkl.
☐ Gr. 2	**(7802026)**	inkl.

Fußstützen-Schale – hochklappbar, fest montiert an der Aufnahme der Fußstützen, mit Magnetverschluss

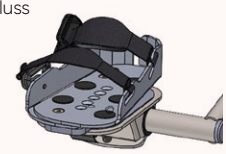

	min. Breite vorne	max. Breite vorne	min. Breite hinten	max. Breite hinten	Länge
Gr. 1	8,7 cm	10,4 cm	5,7 cm	7,4 cm	17,4 cm
Gr. 2	9,5 cm	12 cm	6,7 cm	9,2 cm	20,1 cm
Gr. 3	11,5 cm	14 cm	8,1 cm	10,6 cm	23,8 cm

		Aufpreis / Paar
☐ Gr. 1	**(7801027)**	186 €
☐ Gr. 2	**(7802027)**	186 €
☐ Gr. 3	**(7803027)**	186 €

Zubehör

Therapietisch – aus Holz mit Rand, abklappbar

	Breite	Tiefe
für Gr. 0+1	50 cm	40 cm
für Gr. 2	60 cm	50 cm

		Preis / Stück
☐ für Gr. 0	**(7800028)**	276 €
☐ für Gr. 1	**(7801028)**	276 €
☐ für Gr. 2	**(7802028)**	276 €

Therapietisch – transparent, mit Rand, abklappbar

	Breite	Tiefe
für Gr. 0+1	50 cm	40 cm
für Gr. 2	60 cm	50 cm

		Preis / Stück
☐ für Gr. 0	**(7800029)**	377 €
☐ für Gr. 1	**(7801029)**	377 €
☐ für Gr. 2	**(7802029)**	377 €

Zusatzoption:
☐ Hochklapp-Schutz **(7801036)** 108 €

Therapietisch – aus Holz mit Rand, vorsteckbar, beidseitig befestigt

	Breite	Tiefe
für Gr. 0+1	50 cm	40 cm
für Gr. 2	60 cm	50 cm

		Preis / Stück
☐ für Gr. 0	**(7800038)**	294 €
☐ für Gr. 1	**(7801038)**	294 €
☐ für Gr. 2	**(7802038)**	294 €

Therapietisch – transparent, mit Rand, vorsteckbar, beidseitig befestigt

	Breite	Tiefe
für Gr. 0+1	50 cm	40 cm
für Gr. 2	60 cm	50 cm

		Preis / Stück
☐ für Gr. 0	**(7800039)**	421 €
☐ für Gr. 1	**(7801039)**	421 €
☐ für Gr. 2	**(7802039)**	421 €

Zubehör

4 Laufrollen – davon 2 mit Feststeller

		Aufpreis / Set
☐ 75 mm	**(7300058)**	inkl.
☐ 100 mm	**(7301058)**	64 €
☐ 125 mm	**(7302058)**	101 €

4 Laufrollen – alle mit Feststeller

		Aufpreis / Set
☐ 75 mm	**(7300060)**	42 €
☐ 100 mm	**(7301060)**	101 €
☐ 125 mm	**(7302060)**	138 €

Zubehör

Zentrale Feststellbremse der hinteren Laufrollen – inkl. 4 Doppellaufrollen (100 mm), Bedienung mittels am Sitzsystem montierten Feststellhebels

			Preis / Set
☐ für Gr. 0+1	Hebel links montiert	**(7900030)**	467 €
☐ für Gr. 0+1	Hebel rechts montiert	**(7901030)**	467 €
☐ für Gr. 1b+2	Hebel links montiert	**(7902030)**	467 €
☐ für Gr. 1b+2	Hebel rechts montiert	**(7903030)**	467 €
☐ für Gr. 0+1	Hebel links montiert - Rollen vorne mit Feststeller	**(7900031)**	504 €
☐ für Gr. 0+1	Hebel rechts montiert - Rollen vorne mit Feststeller	**(7901031)**	504 €
☐ für Gr. 1b+2	Hebel links montiert - Rollen vorne mit Feststeller	**(7902031)**	504 €
☐ für Gr. 1b+2	Hebel rechts montiert - Rollen vorne mit Feststeller	**(7903031)**	504 €

Umbauset zum Kombiuntergestell
komplett mit 12 ½" Rädern, Schraubachse, Trommelbremse, Lenkräder 6" und Schiebegriff

		Preis / Set
☐ für Gr. 0+1	**(7401001)**	933 €
☐ für Gr. 1b+2	**(7402001)**	933 €

Zubehör

Hydraulische Höhenverstellung
ist nicht nachrüstbar!
Nicht in Verbindung mit Umbauset zum Kombiuntergestell möglich!

		Aufpreis / Set
☐ für Gr. 0+1	**(7401050)**	589 €
☐ für Gr. 1b+2	**(7402050)**	589 €

Elektrische Höhenverstellung
durch einen 24 Volt Elektro-Motor; inkl. Akku und Handbedienteil

	Aufpreis / Set
☐ **7400102**	1.034 €

Zusätzliche Gasdämpfer (2 Stück)
zur Unterstützung der Hubfunktion

(Nicht in Verbindung mit der hydraulischen sowie elektrischen Höhenverstellung möglich!)

2x 300 N	empfohlen ab 30 kg Belastung
2x 500 N	empfohlen ab 40 kg Belastung

		Preis / Set
☐ 2x 300 N	**(7400003)**	133 €
☐ 2x 500 N	**(7401003)**	133 €

Kippsicherung – in der Höhe einstellbar

		Preis / Stück
☐ für Standard & elektr. Höhenverstellung	**(7400004)**	281 €
☐ bei hydr. Höhenverstellung	**(7401004)**	281 €

Polster

Fußbankpolster – bezogen mit schwarzem Flexi-Stoff, Höhe: 1 cm, (nicht in Verbindung mit Fußbegurtung möglich)

		Preis / Stück
☐ für Gr. 0	**(7800032)**	133 €
☐ für Gr. 1+1b	**(7801032)**	133 €
☐ für Gr. 2	**(7802032)**	133 €

Fußstützenpolster – bezogen mit schwarzem Flexi-Stoff, Höhe: 1 cm (nicht in Verbindung mit Fußbegurtung möglich)

		Preis / Paar
☐ für Gr. 1	**(7801033)**	191 €
☐ für Gr. 2	**(7802033)**	191 €

Tischauflagepolster – bezogen mit schwarzem Flexi-Stoff, Höhe: 1 cm

		Preis / Stück
☐ für Gr. 0	**(7300054)**	138 €
☐ für Gr. 1	**(7301054)**	138 €
☐ für Gr. 2	**(7302054)**	138 €

Zubehör

Inkontinenzbeschichtung im Sitzbereich	**Radstandverlängerung** einsteckbar, vorne montiert, Länge = 10 cm	**Begurtungsmontageset für den Sitzbereich** – bestehend aus 2 Winkeln mit Klappschnalle und 2 Klappschnallen (gebohrt)	**Begurtungsmontageset für den Rückenbereich** – bestehend aus 2 Gewindeplatten mit Klappschnallen und 2 Klappschnallen (gebohrt)
Preis / Stück	Preis / Paar	Preis / Set	Preis / Set
☐ **73 00 020** 217 €	☐ **74 00 005** 191 €	☐ 25 mm **(73 01 025)** 48 €	☐ 25 mm **(73 01 026)** 48 €

Begurtung

Brustschultergurt – aus elastischem, atmungsaktivem und feuchtigkeitsabweisendem Material, drei Gurte mit Steckschlössern, Gurt zur Schulter links fest vernäht; Farbe: schwarz

	Gr. 0	Gr. 1	Gr. 2	Gr. 3
A	13 cm	13 cm	18 cm	18 cm
B	17,5 cm	19 cm	20 cm	21 cm
C	15 cm	15 cm	19 cm	28 cm
D	3,5 cm	5 cm	5 cm	5 cm
E	25,5 cm	28 cm	34 cm	44 cm
Gurtbreite	2 cm	2 cm	2,5 cm	2,5 cm

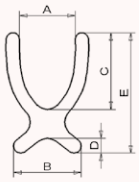

	Preis / Stück
☐ Gr. 0 **(73 00 032)**	197 €
☐ Gr. 1 **(73 01 032)**	197 €
☐ Gr. 2 **(73 02 032)**	197 €
☐ Gr. 3 **(73 03 032)**	197 €

Positionierungsweste – mit Reißverschluss, aus elastischem, atmungsaktivem und feuchtigkeitsabweisendem Material, Schultergurte fest vernäht, Gurte zum Beckenbereich mit Steckschlössern; Farbe: schwarz

	Gr. 0	Gr. 1	Gr. 2
A	11 cm	11 cm	18 cm
B	21 cm	21 cm	22 cm
C	12 cm	12 cm	15 cm
D	2,5 cm	3,5 cm	3,5 cm
E	25,5 cm	28 cm	34 cm
Gurtbreite	2 cm	2 cm	2,5 cm

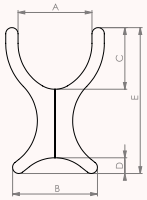

	Preis / Stück
☐ Gr. 0 **(73 00 056)**	228 €
☐ Gr. 1 **(73 01 056)**	228 €
☐ Gr. 2 **(73 02 056)**	228 €

Begurtung

Sitzhose T-Form – aus elastischem, atmungsaktivem und feuchtigkeitsabweisendem Material, vorne mit zwei Steckschlössern, Gurte hinten fest vernäht; Farbe: schwarz

	Gr. 0	Gr. 1	Gr. 2
A	23 cm	25 cm	28 cm
B	15 cm	17 cm	20 cm
C	33 cm	35 cm	38 cm
D	24 cm	26 cm	28 cm
Gurtbreite	2 cm	2 cm	2,5 cm

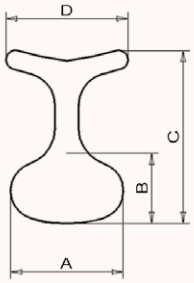

	Preis / Stück
☐ Gr. 0 **(73 00 033)**	165 €
☐ Gr. 1 **(73 01 033)**	165 €
☐ Gr. 2 **(73 02 033)**	165 €

Sitzhose (Standard) – aus elastischem, atmungsaktivem und feuchtigkeitsabweisendem Material, vorne mit zwei Steckschlössern, Gurte hinten fest vernäht; Farbe: schwarz

	Gr. 1	Gr. 2	Gr. 3
A	24 cm	29 cm	33 cm
B	14 cm	17 cm	22 cm
C	35 cm	43 cm	49 cm
Gurtbreite	2 cm	2,5 cm	2,5 cm

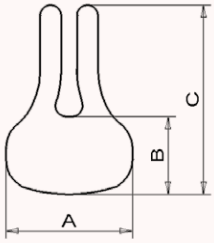

	Preis / Stück
☐ Gr. 1 **(73 01 034)**	165 €
☐ Gr. 2 **(73 02 034)**	165 €
☐ Gr. 3 **(73 03 034)**	165 €

Begurtung

Beckengurt – mit Polster und beidseitig verstellbarem Steckschloss; Farbe: schwarz

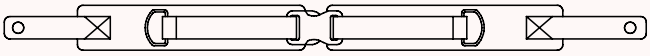

	Gr. 0	Gr. 1	Gr. 2
Polsterbreite	4 cm	4 cm	5 cm
Polsterlänge je Seite	16 cm	18 cm	28 cm
Gurtlänge je Seite	30 cm	30 cm	40 cm
Gurtbreite	2 cm	2,5 cm	2,5 cm

	Preis / Stück
☐ Gr. 0 **(73 00 035)**	99 €
☐ Gr. 1 **(73 01 035)**	99 €
☐ Gr. 2 **(73 02 035)**	99 €

4-Punkt-Beckengurt – mit Polster und beidseitig verstellbarem Steckschloss; Farbe: schwarz

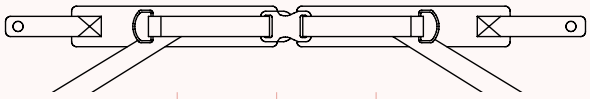

	Gr. 0	Gr. 1	Gr. 2
Polsterbreite	4 cm	4 cm	5 cm
Polsterlänge je Seite	16 cm	18 cm	28 cm
Gurtlänge je Seite	30 cm	30 cm	40 cm
Gurtbreite	2 cm	2,5 cm	2,5 cm

	Preis / Stück
☐ Gr. 0 **(73 00 036)**	172 €
☐ Gr. 1 **(73 01 036)**	172 €
☐ Gr. 2 **(73 02 036)**	172 €

Begurtung

Fußmanschette – mit Umlenkrolle und Klettverschluss; Farbe: schwarz (nicht in Verbindung mit dem Fußbank-/Fußstützenpolster nutzbar)

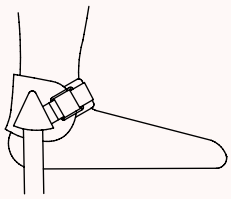

	Knöchelumfang	Gurtbreite
Gr. 1	12 - 19 cm	2,5 cm
Gr. 2	15 - 23 cm	2,5 cm
Gr. 3	19 - 27 cm	4 cm

	Preis / Paar
☐ Gr. 1 **(73 01 061)**	236 €
☐ Gr. 2 **(73 02 061)**	236 €
☐ Gr. 3 **(73 03 061)**	236 €

Fußpositionierungshilfe – mit Gurtband inkl. Klettverschluss; Farbe: schwarz (nicht in Verbindung mit dem Fußbank-/Fußstützenpolster nutzbar)

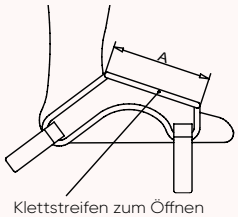

Klettstreifen zum Öffnen

	A	Gurtbreite
Gr. 1	6,5 cm	2,5 cm
Gr. 2	8 cm	2,5 cm
Gr. 3	9,5 cm	2,5 cm

	Preis / Paar
☐ Gr. 1 **(78 01 034)**	217 €
☐ Gr. 2 **(78 02 034)**	217 €
☐ Gr. 3 **(78 03 034)**	217 €